

Nome da prova:	CPM-P - Matrizes Progressivas Coloridas (Forma Paralela)
Autores:	J. Raven, J.C.Raven e J. H. Court
Versão:	Portuguesa
Tipo de aplicação:	Individual ou colectiva (máx. 9 sujeitos)
População:	Crianças (5-12 anos) e Adultos com baixa escolaridade (+ 65 anos).
Tempo de aplicação:	Entre 10 a 20 minutos
Objectivos:	Medida da <i>capacidade de educação de relações</i> . Esta capacidade é considerada como uma das principais componentes da inteligência geral e do factor g. As CPM-P são constituídas por 36 itens, divididos em 3 séries de 12, identificadas como: A, AB e B. Foram concebidas para avaliar crianças e idosos e para serem utilizadas em avaliações clínicas. Estudos científicos sugerem que, caso as CPM-P sejam utilizadas na avaliação de sujeitos adultos (com baixa escolaridade e idade inferior a 65 anos), o resultado obtido deverá ser comparado com os resultados do último grupo normativo (i.e., 12 anos).
Tabelas de normas:	<ul style="list-style-type: none"> ■ Crianças: por grupo etário (com intervalos de 6 a 12 meses) e por escolaridade. ■ Adultos: por grupo etário (65-69 anos e 70-74 anos)
Materiais incluídos no Kit Completo:	<ul style="list-style-type: none"> ■ Manual (1) ■ Caderno de Estímulos (pacote de 2) ■ Folha de Respostas autocorrigíveis (pacote de 25 ou 50) ■ 2 Posters (com os Itens A1 e A2)

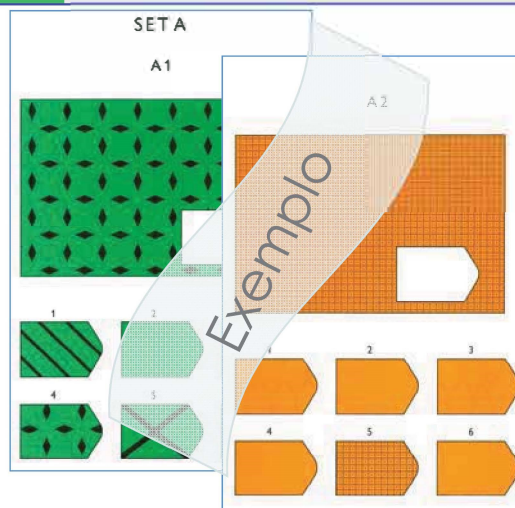
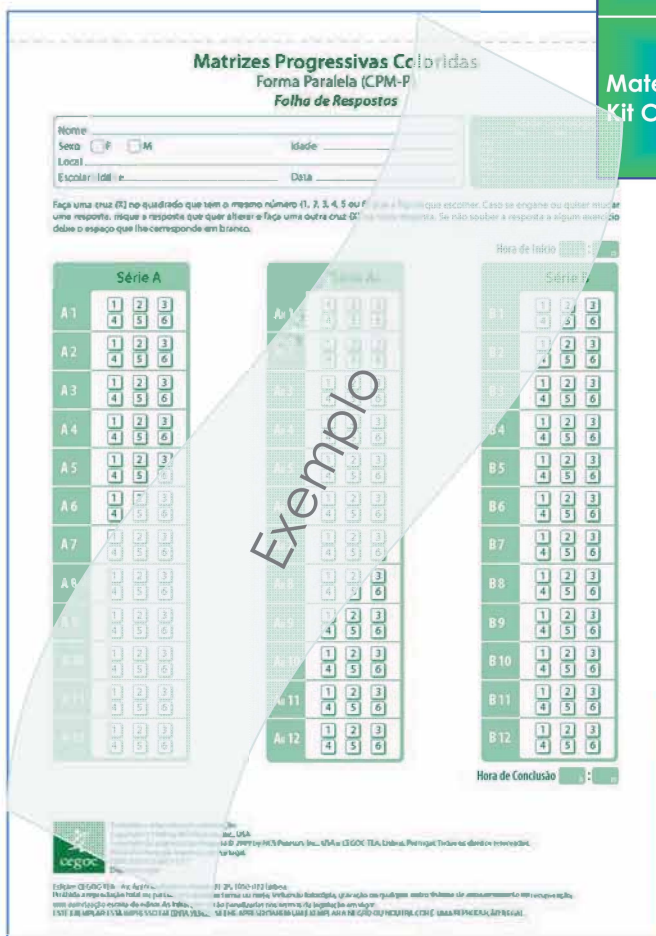

Preços (acresce 23 % de IVA)	
Kit Completo (com 50 folhas de respostas)	422,76 €
Kit Completo (com 25 folhas de respostas)	388,62 €
Manual Técnico	80,49 €
Folha de Respostas auto-corrigíveis (pacote de 50)	91,87 €
Folha de Respostas auto-corrigíveis (pacote de 25)	57,72 €
Caderno de Estímulos (unidade)	121,14 €
2 Posters (Item A1 e A2)	8,13 €