

Nome da prova:	WMS-III: Escala de Memória de Wechsler, 3ª Edição
Autor(es):	David Wechsler
Versão:	Portuguesa
Tipo de aplicação:	Individual
População:	16+ anos
Tempo de aplicação:	Variável, aproximadamente 60 minutos para os subtestes principais e 90 minutos para a Escala completa
Objectivos:	A WMS-III permite fazer uma avaliação detalhada de aspectos relevantes relacionados com o funcionamento da memória, tendo sido concebida para proporcionar informação relevante nas avaliações clínicas gerais e nas avaliações neuropsicológicas, bem como no âmbito da reabilitação.
Tabelas de normas:	<p>Subtestes e Compósitos do Processo Auditivo</p> <ul style="list-style-type: none"> Grupo etário: 16-19, 20-24, 25-34, 35-44, 45-54, 55-64, 65-69, 70-74, 75-79, 80+ anos Amostra Total (Compósitos do Processo Auditivo) <p>Índices Principais</p> <ul style="list-style-type: none"> Amostra Total
Materiais incluídos no Kit Completo:	<ul style="list-style-type: none"> Manual Técnico (1) Manual de Administração e Cotação (1) Caderno de Estímulos 1 (1) Caderno de Estímulos 2 (1) Folha de Registo (pacote de 25 ou 10) Tabuleiro de cubos (1) Caderno de Respostas para os subtestes Reprodução Visual I e II (pacote de 25 ou 10)

Kit Completo (com 25 Cadernos de Registo e 25 de Respostas)
Kit Completo (com 10 Cadernos de Registo e 10 de Respostas)
Caderno de Registo (pacote de 25)
Caderno de Registo (pacote de 10)
Caderno de Respostas Reprodução Visual (pacote de 25)
Caderno de Respostas Reprodução Visual (pacote de 10)
Caderno de Estímulos 1
Caderno de Estímulos 2
Manual Técnico
Manual de Administração e Cotação
Tabuleiro de Cubos
Pasta



Principais aplicações da WMS-III no âmbito da avaliação clínica:

- Diagnóstico e identificação de disfunções da memória;
- Identificação precoce de demências e condições degenerativas;
- Quantificação das disfunções da memória;
- Identificação dos aspectos da memória que estão deteriorados ou preservados;
- Avaliação dos défices de codificação vs. recuperação;
- Avaliação de modalidades específicas da memória (p.e., auditiva ou visual);
- Medida da eficácia das intervenções (p.e., tratamentos farmacológicos, cirurgia, reabilitação cognitiva);
- Descrição dos aspectos qualitativos do funcionamento da memória;
- Monitorização objectiva do desenvolvimento da doença (p.e., deterioração, recuperação);
- Identificação das forças e fraquezas relativas para a planificação do tratamento.

Principais aplicações da WMS-III no âmbito da investigação:

- Efeitos das alterações relacionadas com a idade nos processos específicos da memória;
- Efeitos da medicação;
- Efeitos das terapias somáticas;
- Efeitos do stress, da fadiga ou da falta de sono;
- Efeitos das alterações do meio ambiente;
- Perfis de processos de memória específicos em diversos grupos clínicos.

ORGANIZAÇÃO DA ESCALA

A WMS-III é composta por 11 subtestes, dos quais 6 são provas principais e 5 são de administração opcional. Os subtestes principais têm de ser administrados para obter os Índices Principais e os Compósitos do Processo Auditivo. Os subtestes opcionais podem ser aplicados para obter informação adicional.

Subtestes principais e opcionais, segundo a modalidade de apresentação dos itens

Principais		Opcionais	
Auditiva	Visual	Auditiva	Visual
Memória Lógica I e II	Faces I e II	Informação e Orientação	Reprodução Visual I e II
Pares de Palavras I e II	Cenas de Família I e II	Listas de Palavras I e II	
Seqs. de Letras e Números	Localização Espacial	Controlo Mental	
		Memória de Dígitos	

AMOSTRA DA AFERIÇÃO PORTUGUESA

A amostra de aferição da WMS-III foi feita com base numa amostra de 894 indivíduos com idades compreendidas entre os 16 e os 90 anos, representativa da população portuguesa em termos das principais variáveis sociodemográficas: idade, sexo, nível de ensino, região geográfica, proximidade do mar (i.e., litoral e interior) e tipo de área urbana.

ESTUDOS COM GRUPOS CLÍNICOS

Na aferição da versão original da Escala foram feitos estudos de validade com vários grupos clínicos, incluindo adultos com diagnóstico clínico de perturbações do desenvolvimento e da aprendizagem, de hiperactividade com défice da atenção, perturbações neurológicas relacionadas com a demência (doença de Alzheimer, doença de Parkinson, Traumatismo Crânio-Encefálico, Esclerose Múltipla, epilepsia do lobo temporal), perturbações relacionadas com o consumo de álcool e neuropsiquiátricas. São também apresentados dois estudos realizados em Portugal amostras de sujeitos com diagnóstico de esquizofrenia e de perturbações depressivas.

CONFIGURAÇÃO DOS ÍNDICES PRINCIPAIS E DOS COMPÓSITOS DO PROCESSO AUDITIVO

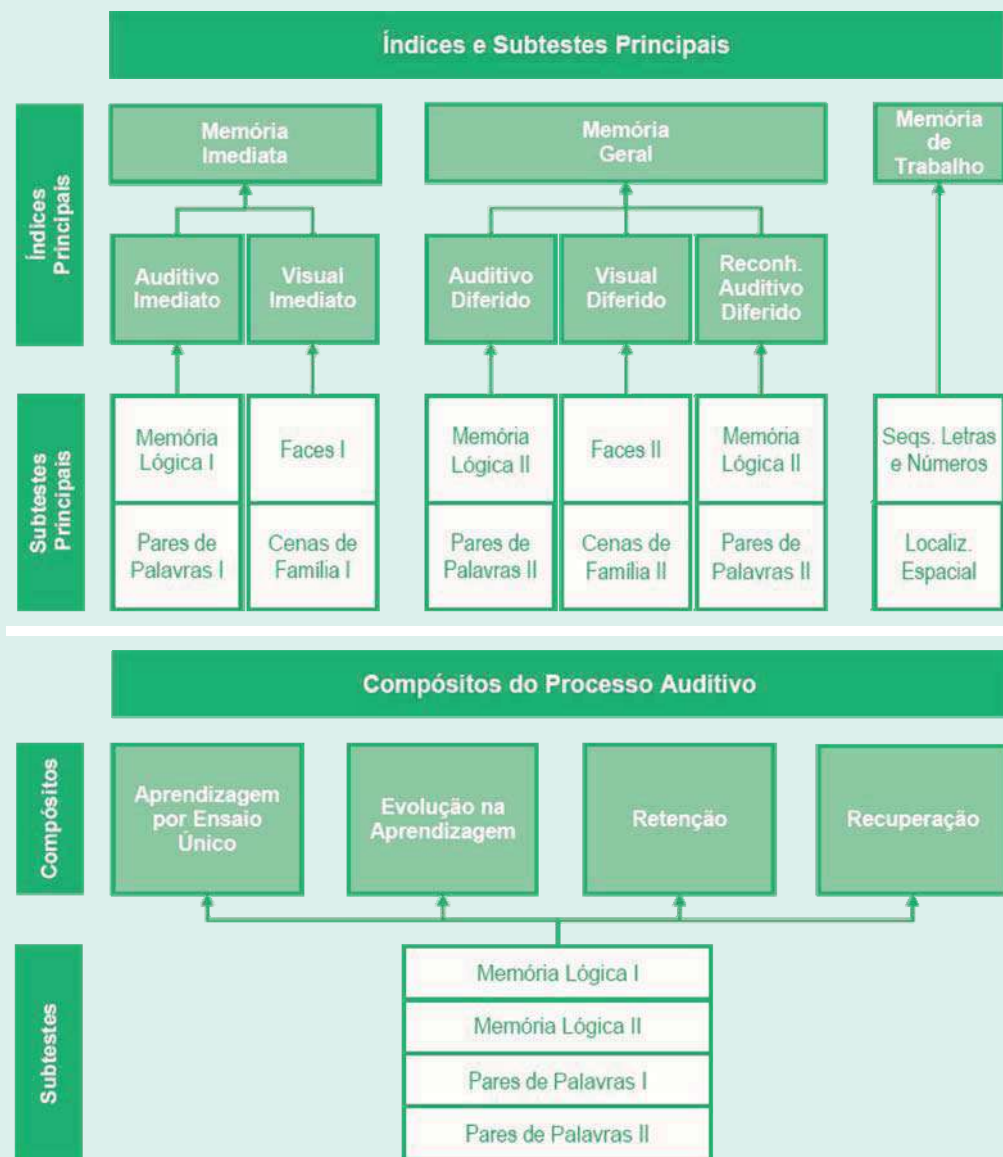

WMS-III
Escala de Memória de Wechsler - Terceira Edição

Caderno de Registro

Nome: _____
Data: _____
Idade: _____

1 Informação e Orientação (Complementar)

Item	Resposta	Completado
1. Qual é o seu nome completo?		
2. Qual é o seu nome de família?		
3. Qual é o seu nome de sobrenome?		
4. Qual é o seu nome de sobrenome?		
5. Qual é o seu nome de sobrenome?		
6. Qual é o seu nome de sobrenome?		
7. Qual é o seu nome de sobrenome?		
8. Qual é o seu nome de sobrenome?		
9. Qual é o seu nome de sobrenome?		
10. Qual é o seu nome de sobrenome?		
11. Qual é o seu nome de sobrenome?		
12. Qual é o seu nome de sobrenome?		
13. Qual é o seu nome de sobrenome?		
14. Qual é o seu nome de sobrenome?		
15. Qual é o seu nome de sobrenome?		
16. Qual é o seu nome de sobrenome?		
17. Qual é o seu nome de sobrenome?		
18. Qual é o seu nome de sobrenome?		
19. Qual é o seu nome de sobrenome?		
20. Qual é o seu nome de sobrenome?		

WMS-III
Escala de Memória de Wechsler - Terceira Edição

Reprodução Visual
Caderno de Respostas

Nome: _____
Idade: _____

Oficina Didáctica

